WORDEN WIE JE WAS

Fonds Slachtofferhulp

HulpPost
samenvatting
jaarverslag 2015

Jaargang 6, juni 2016

Wij maken ons sterk voor slachtoffers van misdrijven, ongevallen en rampen in Nederland.

Wij helpen slachtoffers te worden wie ze waren.

Op basis van hun eigen veerkracht én met de juiste hulp.

Fonds Slachtofferhulp is

HIER STAAN WE VOOR:

Helpende hand

Veerkracht

Gedeelde verantwoordelijkheid

Onafhankelijk

Slachtoffer centraal

Vernieuwing

Empowerment

Contact is de basis van ons werk

Als ik één woord zou mogen noemen dat aan de basis ligt van ons werk dan is dat contact. Intensief contact met slachtoffers, met hulpverleners, met de politiek, onderzoekers, lotgenotenorganisaties en natuurlijk met onze donateurs en sponsoren. Alleen dankzij en in samenwerking met al deze mensen en organisaties kunnen wij ons sterk blijven maken voor slachtoffers en vernieuwingen doorvoeren om het hulpaanbod te verstevigen.

Ik ontmoet dagelijks mensen, gewoon mensen zoals u en ik, die buiten hun schuld plotseling in een situatie terecht zijn gekomen die ze nooit hadden voorzien. Sterke mannen en vrouwen die het liefst een leven willen leiden dat niet in het teken staat van het slachtofferschap en alle nare gevolgen van dien. Ik word telkens weer geraakt door hun levenskracht en de diep-gewortelde wens om de draad weer op te pakken. Dat is waar wij het voor doen. Wij helpen slachtoffers van ongevallen, misdrijven en rampen te worden wie ze waren. Op basis van hun eigen veerkracht én met de juiste hulp.

Met dit jaarverslag blikken we terug op een jaar waarin we veel nieuwe zaken voor slachtoffers op de rit hebben gekregen. Ons streven is dat slachtoffers weer kunnen genieten van het leven. Dit is waar ons hart ligt en waar we in investeren.
Daar willen wij u hartelijk voor danken.

Ineke Sybesma,
directeur Fonds Slachtofferhulp

Mensen hebben van nature veerkracht

De filosofie van het Fonds is altijd geweest dat niet kan worden goedgemaakt wat iemand jou heeft aangedaan, maar dat het goed is om vanuit de samenleving een helpende hand toe te steken. Gelukkig hebben mensen van nature veel veerkracht. We kunnen de tragiek van slachtoffers niet wegnemen, maar ze wel de juiste hulp bieden zodat zij zelf hun leven weer op de rails kunnen krijgen.

Kijkend naar de toekomst, wil ik dat het Fonds Slachtofferhulp goed blijft onderzoeken waar de slachtofferhulp naar toegaat, dat we projecten initiëren die er nog niet zijn en daarnaast projecten en organisaties financieren die er wel zijn, maar die het moeilijk hebben. Ik verheug me op de toekomst en ik hoop oprecht dat we daarbij op uw steun mogen blijven rekenen.

Prof. Mr. Pieter van Vollenhoven,
Oprichter en ere-voorzitter Fonds Slachtofferhulp

HOE WIJ ONS INZETTEN VOOR SLACHTOFFERS IN 2015

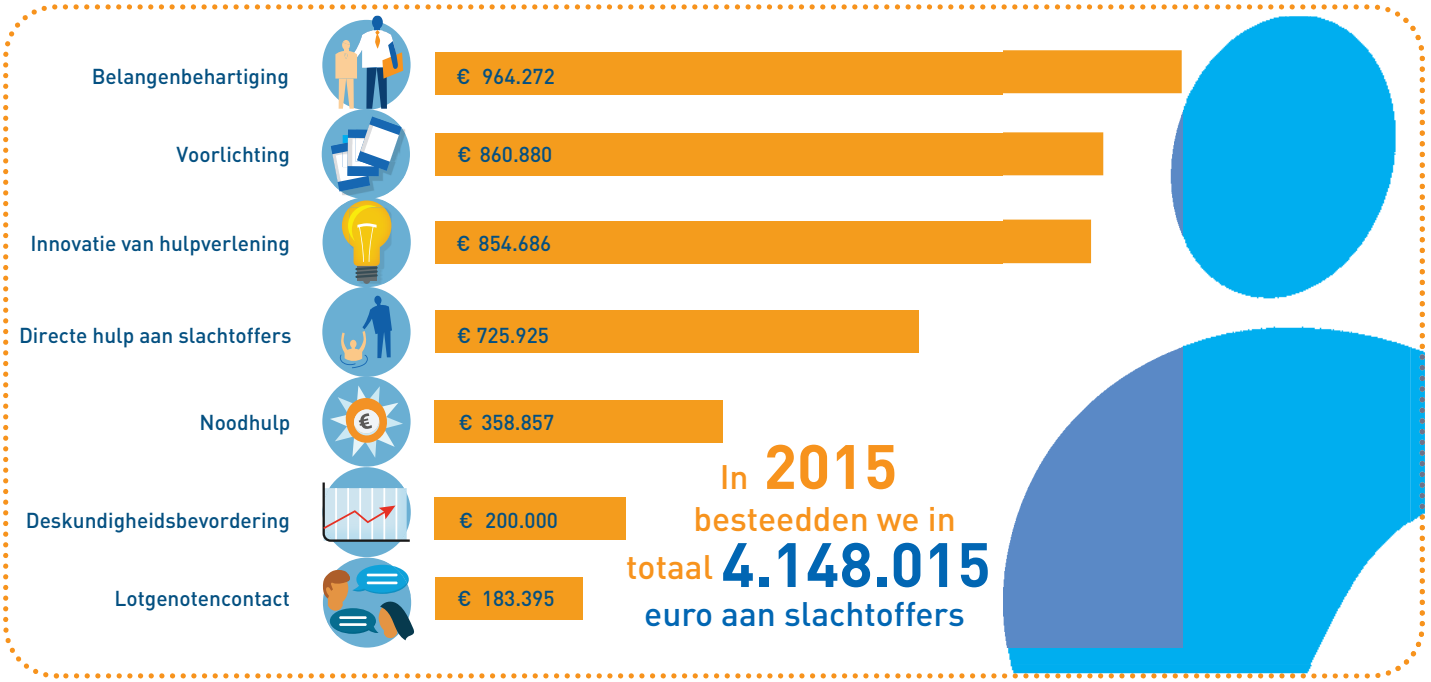

Belangenbehartiging

We komen op voor slachtoffers. Door te luisteren, door hun verhalen over te brengen en door krachten te bundelen. In 2015 hebben we specifiek aandacht gevraagd voor slachtoffers van verkeersongevallen en seksueel geweld. Zo zijn we in 2015 een onderzoek gestart naar de mate waarin daders van zware verkeersmisdrijven gestraft worden. De uitkomsten kunnen helpen om de (rechts)positie van slachtoffers en nabestaanden te verbeteren.

Voorlichting

Voorlichting is een van onze belangrijkste taken. Niet alleen om begrip te kweken voor de situatie van slachtoffers, maar ook om hen duidelijk te maken dat wij er voor ze zijn. Met SlachtofferWijzer.nl wijzen we de weg naar de juiste hulp, de website werd in 2015 circa 220.000 keer bezocht. Thema's waarmee we in het nieuws kwamen, zijn onder andere onze activiteiten rondom de ramp met de MH17 en de landelijke Dag Herdenken Geweldslachtoffers.

Slachtoffer Wijzer

De juiste hulp voor iedereen

Innovatie van hulpverlening

Door wetenschappelijk onderzoek, leren we hoe we slachtoffers beter kunnen helpen, welke leemtes er zijn in het hulpaanbod en welke oplossingen wij daarvoor kunnen aandragen.

In 2015 financierden wij het project OPEN. Daarbij onderzoeken ziekenhuizen en wetenschappers samen het open en eerlijk omgaan met klachten en incidenten in de zorg. Met de resultaten van dit onderzoek willen we dit jaar een start maken met het opzetten van directe hulp aan slachtoffers na een ernstig medisch incident. We werken doorlopend aan het vernieuwen en verbeteren van de hulpverlening. Zo hebben we in 2015 net als het voorgaande jaar veel geïnvesteerd in het Centrum Seksueel Geweld.

Vanaf de start in 2012 financiert Fonds Slachtofferhulp, met de VriendenLoterij en uw steun, de opzet van dit centrum voor slachtoffers van aanranding en verkrachting. Om goede zorg te bieden, werkt hier een team van gespecialiseerde hulpverleners intensief samen om dag en nacht zorg te bieden. Ons doel is het realiseren van een landelijk dekkend netwerk, zodat elk slachtoffer binnen een uur bij een centrum terecht kan en overal op dezelfde deskundige hulp kan rekenen. In december 2015 waren er al zeven locaties geopend (inmiddels zijn het er twaalf) en uiteindelijk komen er zestien vestigingen verspreid over het hele land.

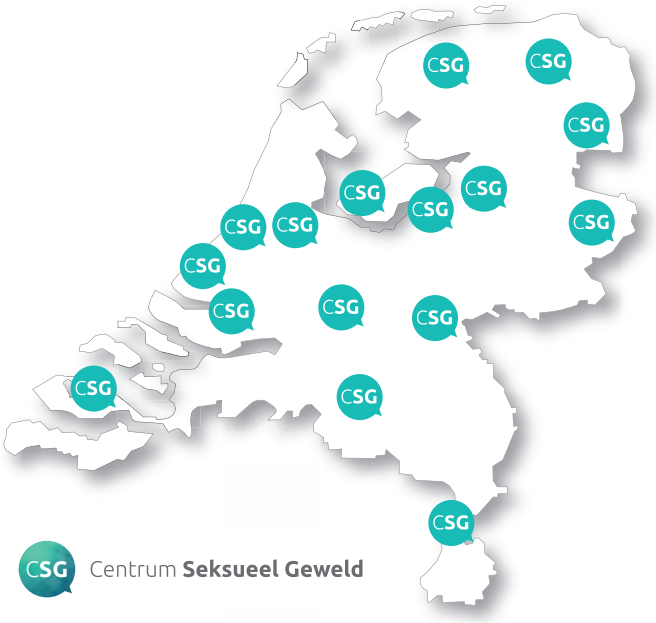

Het Centrum Seksueel Geweld helpt

Een greep uit de cijfers: 1 op de 8 vrouwen en 1 op de 25 mannen is ooit verkracht. Daarom is het zo belangrijk dat het Centrum Seksueel Geweld er is en helpt. Uit de cijfers van het Centrum Seksueel Geweld Utrecht blijkt onder meer dat herbeleving van de nare gebeurtenissen (PTTS) sterk verminderd kan worden door tijdige en goede hulpverlening. Ook kan bijvoorbeeld snel medicatie toegediend worden en wordt door forensisch onderzoek de daderpakkans vergroot.

Directe hulp aan slachtoffers

Wij vinden het belangrijk dat slachtoffers die dat nodig hebben, geholpen kunnen worden op dat terrein waar zij behoefte aan hebben. Dat kan emotioneel zijn, maar ook praktisch, juridisch of financieel. De grootste professionele aanbieder van deze hulp is Slachtofferhulp Nederland. Dagelijks worden honderden slachtoffers geholpen onder andere door de inzet van goed opgeleide vrijwilligers. Wij hebben in 2015, net als in voorgaande jaren, subsidie gegeven voor de training en onkosten van dit vrijwilligersnetwerk.

Noodhulp

We steunen slachtoffers vanuit ons Pieter van Vollenhoven Noodhulpfonds. Dit fonds is bedoeld voor slachtoffers die door wat hen is overkomen in een finaciële noodsituatie verkeren en nergens anders terecht kunnen. Wij geven advies en staan mensen bij met geld en goederen. ABN AMRO is een van onze zakenrelaties die in natura bijdraagt. Zij staan slachtoffers die in financiële moeilijkheden zijn gekomen bij door de inzet van 'financial coaches'. Hierdoor krijgen mensen weer orde op zaken en voorkomen ze grotere financiële problemen.

In 2015 hielpen wij deze slachtoffers

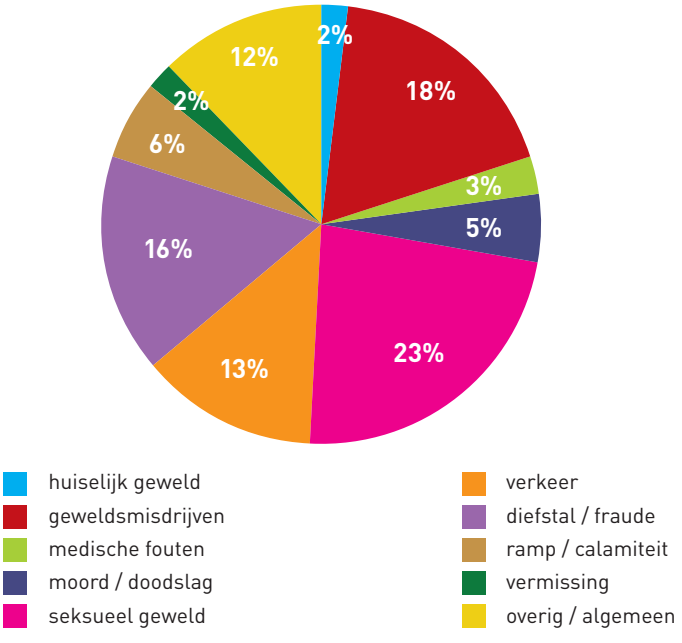

"De verantwoordelijkheid van een onderneming reikt verder dan alleen personeel en klanten. Het is belangrijk als bedrijf ook een maatschappelijke bijdrage te leveren. Wij hebben gekozen voor Fonds Slachtofferhulp omdat zij een essentiële rol in de samenleving vervullen. Vooral het feit dat ze mensen in nood ondersteunen spreekt ons aan. Je kiest er immers niet voor om slachtoffer te worden!"

Quote: Rik Peters, directeur Datamex en bedrijfssponsor

Lotgenotencontact

Niemand snapt zo goed wat jij meemaakt, als iemand die hetzelfde heeft meegemaakt. Om die reden investeren wij ook in lotgenotencontact, zodat slachtoffers en nabestaanden elkaar kunnen steunen en ervaringen kunnen uitwisselen. In 2015 hebben wij dat gedaan door het steunen van lotgenotenorganisaties voor nabestaanden van moord, geweld en verkeerslachtoffers, slachtoffers van seksueel geweld, volwassenen die als kind mishandeld zijn, achterblijvers van langdurig vermisten en nabestaanden van de slachtoffers van de MH17-vliegramp.

Deskundigheidsbevordering

Een goed hulpaanbod begint bij een goed opgeleide hulpverlener. Voor ons is het belangrijk dat slachtoffers in Nederland worden geholpen door mensen die daar voor speciaal zijn opgeleid. In 2015 steunden we bijvoorbeeld de speciale Slachtofferhulp Academy waar hulpverleners van Slachtofferhulp Nederland worden opgeleid en bijgeschoold. Op die manier is bij iedere hulpverlener de kennis up-to-date.

Slachtofferhulp Academie

UW BIJDRAGE DOET ERTOE!

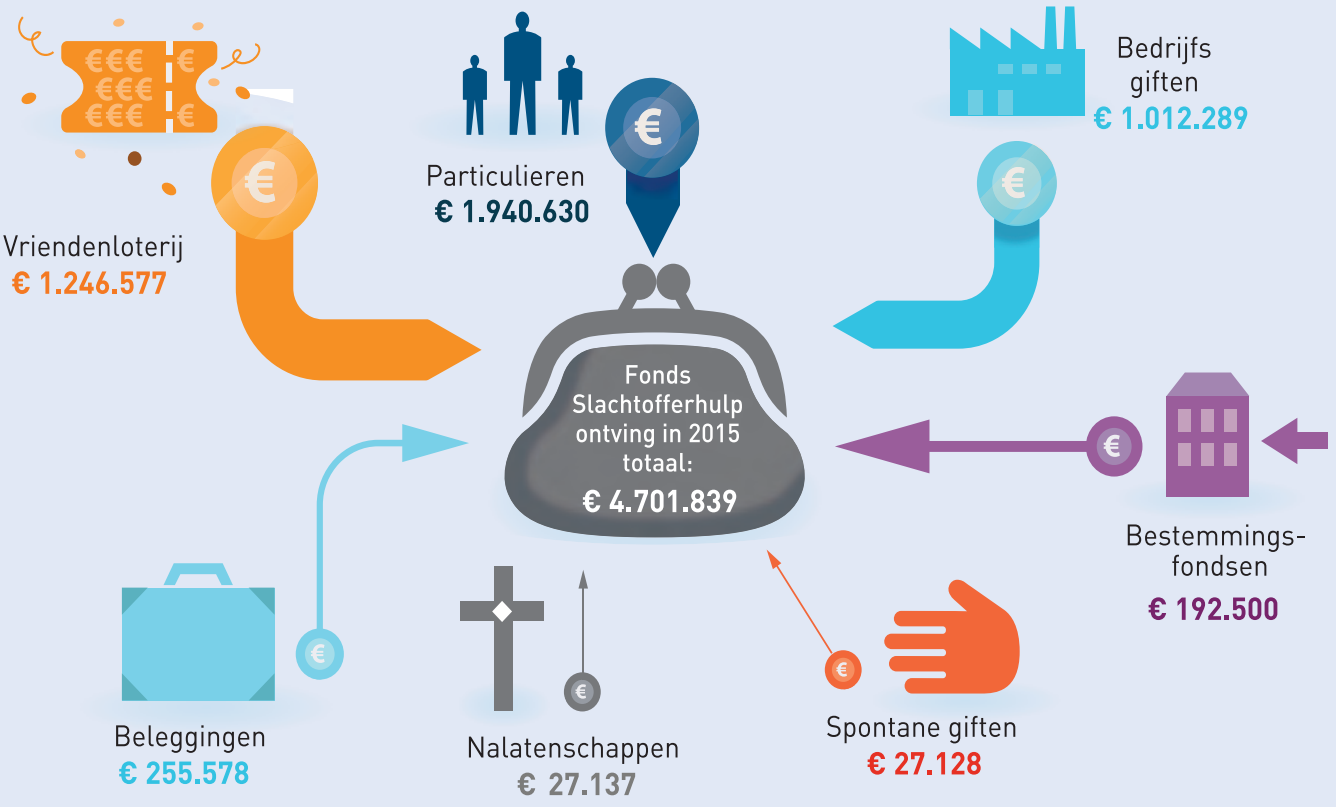

"Ik vind het belangrijk om een maatschappelijke bijdrage te leveren. Ik steun het Fonds Slachtofferhulp omdat het betrouwbaar is en het raakvlakken heeft met mijn eigen leven. Als huisarts kom ik in mijn praktijk ook slachtoffers tegen die soms jaren nadat hen iets is overkomen tegen klachten aanlopen. Ik vind dat het geld dat ik geef, moet worden besteed aan waar het voor bedoeld is: hulp. En dat gebeurt bij het Fonds Slachtofferhulp."

Quote: Dennis Mulder, huisarts en donateur

Steun van particuliere donateurs

Donateurs vormen de ruggengraat van het fonds. In 2015 konden we rekenen op bijdragen van zo'n 52.000 donateurs. die in totaal € 1.940.630 doneerden. Wij waarderen uw bijdrage bijzonder. Dankzij u kunnen wij ons werk doen en zorgen dat slachtoffers de draad van hun leven weer op kunnen pakken.

Steun van de VriendenLoterij

Het Fonds Slachtofferhulp is A-beneficiant van de VriendenLoterij. In 2015 speelden meer dan 2.000 mensen mee voor het Fonds Slachtofferhulp. Hiervan ontvingen wij de helft van hun lotinleg. Van spelers die niet voor een specifiek goed doel van hun keuze meespelen, verdeelt de VriendenLoterij de helft van hun lotinleg over de 40 goede doelen die A-benificiant zijn. In 2015 mochten wij in totaal € 1.246.577 van de VriendenLoterij ontvangen. We zijn de loterij en spelers erg dankbaar.

Steun van bedrijven

In 2015 konden wij rekenen op vele bedrijfsgiften, samen goed voor € 1.012.289. Onderstaande bedrijven steunden ons met een cashbijdrage, door zich te verbinden aan een specifiek project, door sponsoring in natura of door mediasponsoring. Het is fantastisch om te ervaren dat bedrijven oog hebben voor maatschappelijke thema's zoals veiligheid en de gevolgen van een ernstig ongeval of misdrijf voor slachtoffers.

FOUNDING MEMBERS

anwb · Nationale-Nederlanden · Canon · Mercedes-Benz · Publicis

SPONSORING MEMBERS

ABN·AMRO · Dr. C.J. Vaillantfonds · ACCELL GROUP · MAMMOET · CARAT · Zorg Diensten Groep · VRIENDEN LOTERIJ

SUPPORTERS

BOLK · CTT · PALEIS HET LOO · Libéma · VEB · PROTOCOLBUREAU · Civiliant App · MultiTankcard · DATAMEX · AutoBinck · Alphabet · spanninga · Korevaar van Dijk · Generali · Ouborg Group · bsa schaderegeling · CROWNE PLAZA HOTELS & RESORTS · Van Lanschot · Laser Kliniek Haarlem · TIG SPORTS · Duinrell · Hilton The Hague · VINITES · happyhome.nl

VOOR DEZE MENSEN DOEN WE HET!

Dennis Schouten, nabestaande MH17 ramp

De steun vanuit het hele land voelde als een warme deken.

Vanaf dag één na de vliegramp met de MH17 vinden nabestaanden steun bij elkaar. Dennis Schouten verloor zijn zwager en diens vriendin en is sindsdien bestuurslid van de Stichting Vliegramp MH17. “Onze organisatie behartigt de belangen van de nabestaanden. We zijn lotgenoten in verdriet en hoop. Je hebt zoveel meelevende burgers, daar put je kracht uit. Mensen om ons heen zeiden: ‘wij halen de boodschappen, koken vanavond voor je, zorgen dat alles blijft draaien.’ Het voelde als een warme deken.”

Familie Colon, slachtoffer van bedreiging en geweld

We hebben veel meegemaakt, maar we lachen weer.

Kort na hun verhuizing naar de andere kant van het land, blijkt dat ze niet welkom zijn in het dorp. Ze worden buitengesloten, getreiterd en gepest. Uiteindelijk worden Gunter, Kelly en hun kinderen slachtoffer van ernstige bedreigingen en fysiek geweld. Het gezin ontvlucht het dorp en trekt noodgedwongen bij de moeder van Kelly in. Een hulpverlener van Slachtofferhulp biedt emotionele steun en maakt een plan om orde op zaken te stellen. Door een gift uit ons noodhulpfonds kunnen ze er even tussenuit, hun huis wordt verkocht en het gezin kan met een schone lei beginnen. Kelly sluit af:” We hebben veel meegemaakt maar we lachen weer. ”

Marc de Hond, slachtoffer van een medisch incident

Ik heb mijn rolstoel geaccepteerd, omarmd en overwonnen.

Na een operatie ontstond er een bloeding in Marc’s rug. Deze werd pas na 13 uur opgemerkt. Gevolg: een dwarslaesie. Marc vertelt: “In mijn theaterprogramma ‘Scherven brengen geluk’ vertel ik dat ik graag het theater in wilde, maar niet wist met welk verhaal. Dat verhaal, dat heb ik van mijn dwarslaesie cadeau gekregen. Net als mijn kans om in Oranje te spelen. Niet als voetbalkeeper zoals ik had gedroomd, maar als rolstoelbasketballer. Een aantal dromen zijn zo op een vreemde manier voor mij toch uitgekomen. Ik leid een heel actief leven. Ik heb mijn rolstoel geaccepteerd, omarmd en overwonnen.”

Ons uitgebreide jaarverslag van 2015 kunt u lezen op www.fondsslachtofferhulp.nl/jaarverslag

Contactgegevens: Postbus 93166, 2509 AD Den Haag | T 070 392 52 00 | F 070 363 59 37 | donateurs@fondsslachtofferhulp.nl
W www.fondsslachtofferhulp.nl | IBAN: NL60 INGB 0000 0067 00 (voorheen giro 6700) | KvK 4115 922